



学習支援を通じて、
子どもたちに地域の大人や
お兄さん・お姉さんとの
出会いを作る場

学生
社会人

SUNTO-TAGATA
スタディ・サポート コンソーシアム
ふじのくに型学びの心育成支援事業

募集

子どもとの関わり
学習支援ボランティア

函南町・長泉町・清水町

【伊豆白寿園】

【さつき園・モクオハナ】

【清水町福祉センター】



16:00-20:00 / 週1より (交通費相談有り)

活動内容



小学校1~6年生
中学生と学ぼう！
遊ぼう！

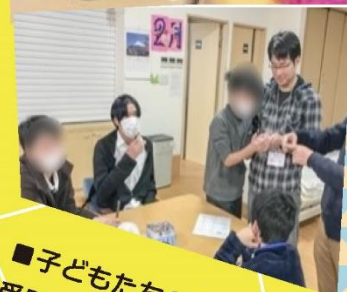

■子どもたちの貧困の連鎖を防ぐため、宿題や自主勉強・
受験勉強のお手伝いをする ■子どもたちと一緒に大人ボ
ランティアによるワークショップに参加する ■教室のあ
る高齢者施設で、福祉の現場を体験する、など



NPO法人青少年就労支援ネットワーク静岡

電話：055-939-6014

担当・杉山 080-9665-4204

mail: sssns.manabi@gmail.com

お気軽にお問い合わせ下さい

学習支援ボランティア登録用紙

以下の登録注意事項をお読みになり、同意頂きましたら□に✓印を入れてください。

- 学習支援の活動を通じて知りえた個人情報について、本人ならびに保護者の同意なく他言しません。
※子どもの個人情報はしっかりと守ります！
- ボランティア活動では自分の強みを生かし、できる範囲内で子どもをサポートしていきます。
- 子どもの気持ちを理解し、ボランティア同士が協力しあい、連携していきます。
※必要に応じて、本人・保護者からボランティア同士の個人情報の共有についての同意をもらいます。
- 学習支援で他機関・他団体等との連携が必要な場合は、本人の希望に添い、本人と保護者の同意を得て連携機関との情報共有をします。

- ・お預かりいたしました情報は、受託団体において責任を持って管理をします。
- ・退会の際、この活動を通じて知り得た情報を外部に持ち出さないでください。

上記について確認、了承致しましたので

- SUNTO・TAGATA スタディ・サポートコンソーシアムのボランティアに登録致します。**
- 別途、当事業受託機関幹事団体である「NPO法人青少年就労支援ネットワーク静岡」のボランティアに登録致します。**

学習ボランティア
↓登録フォーム↓



フリガナ		ご記入日	令和	年	月	日
お名前		ご住所	〒	-		
携帯電話		E-mail	※PCのメールが受信できるアドレスをお願いします			
ご希望の活動地域 (○を付けて下さい)	どこでも ・ 函南町 ・ 長泉町 ・ 清水町					

長泉町 (火曜日)

社会福祉法人蒼樹会 さつき園
(長泉町下土狩 457-2)



社会福祉法人聖家族の園モク・オハナ(長泉町下長窪 781-1)
長泉町福祉会館(長泉町下土狩 967-2)

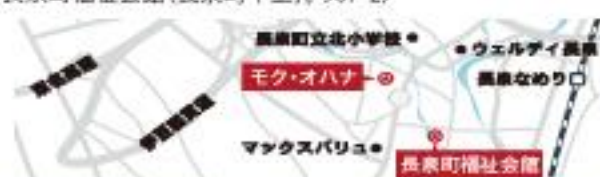

新型コロナウイルス対策の為、
長泉町福祉会館にて開催しています。

清水町 (水曜日)

清水町福祉センター(清水町堂底 2 2 1 - 1)



函南町 (木曜日)

社会福祉法人共済福祉会 白寿園(函南町平井 717-2)
函南町保健福祉センター(函南町平井 717-28)



新型コロナウイルス対策の為、
函南町保健福祉センター 2 階で開催しています

お申し込み先
(郵便・FAX・E-mail)

〒410-0031 静岡県沼津市三枚橋3-20
NPO法人青少年就労支援ネットワーク静岡 東部



sssns.manabi@gmail.com
055-939-6014

必要事項をご記入していただき、上記住所・宛先へ郵送、メール、FAXにてご連絡下さい。