清水町ボランティア連絡会
活動の紹介

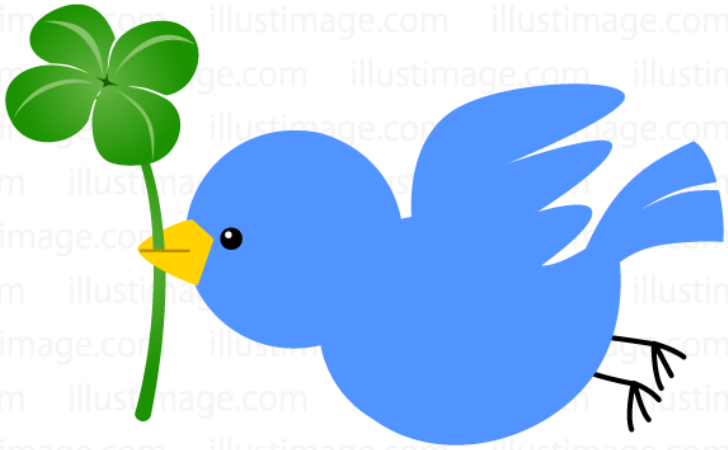

令和５年６月発行

目　　次
（清水町ボランティア連絡会登録グループ）

順不同

登録グループ名	ページ
清水町ボランティア連絡会	１
人形劇ボランティア　一尋座	２
ボランティアグループ　あすなろ	３
トンボの目	４
おはなしクック	５
録音グループ　かわせみ	６
給食ボランティアグループ　さわやか	７
清水町手話サークル　あゆの会	８
ボランティアグループ　無二会	９
清水町民生児童委員協議会	１０
清水町赤十字奉仕団	１１
特定非営利活動法人　シー・ディー・シー	１２
災害ボランティアコーディネーター清水町連絡会	１３
清水町ライオンズクラブ	１４
フラサークル　スイートピー	１５
子育て応援サークル いちご	１６
劇団れんげ草	１７

ボランティア連絡会

設立年月日	平成８年１月
登録グループ数	17 グループ
登録のべ人数数	241 人
主な活動日時	２ヶ月に１回代表者会・役員会 年に１回、全体の交流会・総会の開催
主な活動場所	清水町福祉センター

活動紹介　（皆様へのメッセージ）

登録されているボランティアグループ・NPO 団体は、活動の目的や内容に違いがありますが、それぞれの共通する目的に地域福祉・在宅福祉の充実というものがあり、グループ同士が、お互いの活動を認識しあい交流を深めながら情報交換、意見交換を行っていこうということで、平成８年１月清水町ボランティア連絡会が発足されました。
ボランティア連絡会では、情報交換、意見交換等を行うことで、自分たちの活動に取り入れられるものは取り入れ、また地域の活動には、協力し連携をとりながら円滑な活動を進めています。

あなたも一緒に心をつなげて
ボランティア活動をしてみませんか。

令和２年度　交流会
ジオサイト見学会
～　丸池・清住緑地散策　～

盲導犬の里富士ハーネス

一尋座

設立年月日	昭和54年４月
グループの人数	５名
主な活動日時	練習日・火曜日の午前中
主な活動場所	清水町内

活動紹介　（皆様へのメッセージ）

昭和 54 年清水町手をつなぐ育成会（知的障害者の保護者会）の皆様に人形劇を上演しよう！という声で、社協の呼びかけでグループができました。
以来、人形劇一尋座は、民話や昔話を題材に、町内の高齢者・障害者児童の福祉施設・保育所・幼稚園・ふれあい広場などで公演しています。

私たち人形劇は、台本作り、配役、声の吹き込み、人形作り、舞台づくりまですべて手作りで、人形の一つ一つに思い出がこめられています。

ボランティア活動は、気の合う、心の通じあう仲間で、無理をしないで、楽しく奉仕することが長生きの秘訣だと思います。

縫い物、物作りの好きな方、お待ちしております。ご一緒に活動しませんか

※公演の申し込みは、
　清水町社会福祉協議会　電話９８１－１６６５までご連絡下さい。

ボランティアグループ
あすなろ

設立年月日	昭和６１年
グループの人数	１３名（女性のみ）
主な活動日時	毎月第１・第３水曜日　９時３０分～１１時００分頃
主な活動場所	特別養護老人柿田川ホーム（戸田区） 小規模多機能ホーム　希望のわだち（柿田） 障がい者通所就労　柿田川作業所

活動紹介　（皆様へのメッセージ）

私たちは、毎月２回ホームを訪問して、室内の清掃、衣類の整理整頓や中庭の掃除を行っております。納涼祭、遠足の付き添いのお手伝い等もしております。
また、柿田川作業所で、縫製のお手伝いもさせていただいております。
毎年 11 月のふれあい広場で、お弁当・湯茶の仕度も致します。
これからも「あせらず、あわてず、無理をせず」息の長い活動を進めていきたいと思います。
ボランティア活動に関心のある方、いつでも大歓迎です。

～いきいきサロンにて～

～柿田川ホームにて～

トンボの目

設 立 年 月 日　　昭和 60 年４月
グループの人数　　７名
主な活動日時　　毎月第１、第２、第３水曜日
主な活動場所　　清水町図書館（清水町堂庭４９　☎055-973-0351）
　　いきいきサロンほか

活動紹介　（皆様へのメッセージ）

グループ『トンボの目』は、清水町の昔話を小さな子どもたちにもわかるように、大きな紙芝居にしているグループです。
１年に１作、つくる事を目標にして、今までに２８作、作りました。
毎月第１、第２、第３水曜日に図書館で、作品作りをしています。
出来上がった紙芝居は、町のイベント、福祉施設、幼稚園・保育園などで上演しています。
「チンチン電車」の上演では、当時を思い出し懐かしんで、いきいきと会話が交されました。
幼稚園・保育園では、その地元の紙芝居の上演依頼が増えてきました。
お年寄りの方や、子どもたちの喜ぶ笑顔は、メンバーの制作活動の大きなエネルギーになっています。

～いきいきサロンにて～

おはなしクック

設立年月日	平成元年　月
代表者	鈴　木　真　理
会員数	１６名（男２名・女１４名）
活動日	毎月第４火曜日９：３０～１１：３０
活動拠点	清水町立図書館（清水町堂庭４９　☎055-973-0351）

活動紹介　（皆様へのメッセージ）

おはなしクックは、町立図書館が開館事業として６カ月をかけて行った「読み聞かせ講座」の修了生３名が昭和 63 年３月より図書館で月２回のおはなし会「おはなしのいずみ」を始めたことにより発足しました。

定例のおはなし会は、図書館で、乳幼児向けの「おはなしの玉手箱」と幼・児童向けの「おはなしのいずみ」を月に１回開催しています。また、町立の幼稚園４園、保育所２所、しいの木保育園、町立中学校２校、こども交流館には年間予定を各所に立てて頂き、月１回程度の読み聞かせを実施しています。

他に、町のブックスタート事業への協力、「子ども読書の日」など図書館主催のイベントや講座への協力と参加をしています。

また、図書館と協力し、絵本の紹介を中心とした情報誌「玉手箱だより」を月１回発行しています。乳幼児の保護者に読んで頂きたいと、おはなし会の参加者やブックスタートの絵本と一緒に配布しています。子育ての中で絵本が喜びや楽しさの一端となってくれれば、こんなに嬉しいことはありません。

みなさまからのリクエストにもおこたえし活動しています。

録音グループかわせみ

設立年月日	平成４年９月
グループの人数	４名
主な活動日時	毎月２回（月前半と後半）　９：００～
主な活動場所	清水町福祉センター２階　録音室

活動紹介　（皆様へのメッセージ）

《目標》
視聴覚障害者、目の不自由な高齢者の支援のため、音声訳ボランティアとして、朗読、録音テープを作成、声の広報活動として情報を届ける。

《内容》事業概要

○　月２回、町の広報誌「広報しみず」、「広報しみず　おしらせ版」、「町議会だより」、「社協だより」、「保健センターだより」、「町文化協会だより」、「清水町地域包括支援センターニュース」等を、カセットテープに録音。町内の視覚障害者を中心に、町内の特別養護老人ホーム、ディサービスセンター等、高齢者福祉施設の目の不自由な高齢者へカセットテープを貸し出す。（お届け返却）

※ 録音にあたっては、障害者との交流をはかり、感想や意見を聞き、わかりやすく内容が聞き取れるよう、また、町内の情報を正確に速く届けられるよう心がけている。

○　社協主催の事業（ふれあい広場、ボランティア交流会等）、その他の講習会にも積極的に参加、協力し、活動に対して支援をいただいている。

○　活動の質を高めるため、グループでの勉強会を年数回開き、録音技術、機器の正しい扱い方、アクセント、発音などの工夫や練習を行う。

給食ボランティアさわやか

設 立 年 月 日	平成９年４月
グループの人数	１１名
主な活動日時	不定日
主な活動場所	清水町

活動紹介　（皆様へのメッセージ）

清水町内で開催されている「いきいきサロン」にて昼食のお弁当作りをしております。
依頼があれば、他の場所でもお手伝いします。
ＡＭ9：00～12：30

前日には、献立の材料を買い整え、前準備をしておきます。いきいきサロンの皆様から「おいしいね」と喜んで食べていただけるような献立を考えるのも、私たちの楽しみです。

お年寄りはいつまでも元気で長生きをしていただきたいと、私たちの料理を楽しみに待ってくださる皆さんのことを考えながら、美味しくて、栄養価のある食べやすい老人食を心をこめて作っています。
さわやかの会員の皆さんのアイディアがいっぱい詰め込まれたお弁当作りです。

～いきいきサロンにて～

手話サークルあゆの会

設立年月日	昭和４９年１０月
グループの人数	１９名
主な活動日時	毎週火曜日　１９時３０分～２１時００分
主な活動場所	清水町福祉センター

活動紹介　（皆様へのメッセージ）

☆ 手話学習、手話の普及。
☆ 聴覚障害についての理解と啓発活動。
☆ 聴覚障害者と健聴者との交流。
☆ ふれあい広場への参加。
☆ 小・中学生の夏休み手話講座への協力。

手話を知らなくても聞こえない人と会話をする方法はたくさんあります。
身ぶり、筆談、空書き、手書き、伝えたいという気持ちがあれば通じます。でも、手話で話が出来たらうれしいですね！
手話サークル「あゆの会」は、聞こえる人も聞こえない人も皆楽しく活動しています。関心のある方は、ぜひ見学にお越しください。お待ちしてます。

ボランティアグループ無二会

設立年月日	平成元年２月
グループの人数	２名（女性２名）
主な活動日時	毎月第２～第３　金曜日
主な活動場所	清水町福祉センター内ボランティア室

活動紹介　（皆様へのメッセージ）

ボランティアグループ無二会では、ひとり暮らし老人の方や障がいをもっている子どもたちへ、お誕生日カードや、年賀状、暑中見舞いなどを作成してお送りしています。
会員はサラリーマンや主婦、自営業者などでしたが、サラリーマンも定年退職して、時間にゆとりが出てきました。そのため、社協の主催のいきいきサロンのお手伝いなども出来るようになってきました。
長年の無二の親友同士で行っているグループですから、自由にリラックスして活動を行っています。

清水町民生児童委員会

グループの人数　　６２名（主任児童委員３名を含む）

主な活動場所　　地域ごとに、それぞれの地区を担当する民生委員がおり地域で支援を必要としている人たちへの相談・支援の活動をしています。

また、協議会には、地域福祉部会、高齢者福祉部会、児童福祉部会、障がい者福祉部会の四つの部会があり、それぞれが関係する行政、福祉団体などと連携し、協力活動を行っています。

活動紹介　（皆様へのメッセージ）

「守秘義務を守る」、「隣人愛」、「公正」をモットーに活動。また、「人格と識見の向上」を目指し、県内外の施設見学をはじめ、研修にも力を入れております。

（主な活動例）

- 地域の高齢者の集い「いきいきサロン」のお手伝い（湯茶の接待や話し相手等）
- 柿田川作業所の作業ボランティア（作業所の利用者との交流を図りながら
- 三歳以下の児童と保護者の集い「かんがる～」のお手伝い。
- １人暮らし高齢者の集い（65 歳以上）への訪問調査。
- 経済的理由により、就学支援を必要としている児童への家庭訪問調査。
- 歳末たすけあい運動への協力（募金活動と援護金の配布）
- シニアクラブ・スポーツ大会への協力（協議役員として参加）

柿田川作業所行事ボランティア

柿田川作業所作業ボランティア

いきいきサロン

柿田川作業所において調理実習のボランティア

清水町赤十字奉仕団

設立年月日	平成２年10月11日
グループの人数	２４名
主な活動日時	不定期
主な活動場所	清水町福祉センター

活動紹介　（皆様へのメッセージ）

※　いきいきサロン昼食作り
※　救急法等の講習会の開催
※　炊き出し訓練の実施
※　赤十字ＰＲ活動
※　柿田川ホームボランティア
※　清水町みどり祭りへ参加出店
※　献血呼びかけ活動
※　災害募金活動
※　赤十字救急法競技会参加

平成２年１０月に県下６１番目の「地域奉仕団」として結成されました。
私たち赤十字奉仕団は、地域の皆様が元気で明るく楽しく暮らせるために、少しでも役に立つことを考え手助けになればと様々な活動をしています。
いきいきサロン昼食作りでは大変お年寄りに喜ばれ、皆さんの笑顔や感謝の言葉に励まされております。
また、いつ起こるかわからない災害に備えて、炊き出し訓練や講習会等を実施し、知識を身につけています。
これからも団員で協力し合いながら、地域の皆様に喜ばれるような活動を続けていきたいと思います。

“緑まつり”おしるこ作り

赤十字救急法競技会

特定非営利活動法人
シー・ディー・シー

設立年月日　　平成１５年４月
事務所　　〒411－0906　清水町八幡 117-3 橋ストークス１階
主な活動場所　　県内東部地域

活動紹介　（皆様へのメッセージ）

＜C・D・C の名前の由来＞
※　Challenged（障がい者）、Children（子供達）のC。夢や希望を意味するDream のD。みんなの夢を結び合わせ、協力してそれを実現し、より良い地域社会を創りあげる人達 Creator のC。これらの頭文字をとって団体名としました。
※　障がいをもつ方々が、安心して生活や外出をし、積極的に社会参加ができるよう援助をしています。

毎月ＣＤＣ通信を発行し、情報の提供及び活動内容などをお知らせしています。また、福祉に関する講演会の開催や特別支援学校や市町村のバザーに参加、清水町いきいきサロンでの健康体操等、高齢者や障がいを持つ方、その家族、そして地域社会との交流を大切にしています。
中でも、クリスマス会は毎年盛大に行われています。

福祉車両での送迎サービス
(福祉有償運送)

クリスマス会
(清水町福祉センター多目的ホールにて)

災害ボランティア

設 立 年 月 日　　平成２０年５月
グループの人数　　１５名（男性８名　女性７名）
主な活動場所　　清水町社会福祉協議会内、および清水町内

活動紹介　（皆様へのメッセージ）

《目的》
災害が発生後、町災害対策本部が設置された場合に、町社会福祉協議会等関係団体と連携し、ボランティアの受付・活動場所の紹介及び配置調整などのコーディネートを行う、町ボランティア本部を設置、運営する。
★大規模災害が来ないことを願いながら以下の活動を行っています。★
《活動内容》
① 町ボランティア本部の立ち上げ、運営方法を事前に準備、習得。
② 地域内外のボランティア団体とのネットワークの形成、情報交換、連絡調整、協力活動
③ 災害ボランティアコーディネートの基礎・実践知識の習得など個人の資質向上。
④ 住民への災害意識の啓発。いきいきサロンなど。
⑤ 災害救援に関する訓練、専門知識を得るための学習、研修会への参加。
⑥ 町内小学生への災害時ホームアローン講座を開催。災害にあった時、一人でも生き延びるため身を守る方法や、身近なものを使って防災用品を作るなどの学習を行う。
⑦ 他地域の災害に対しては、関係団体と協議し災害ボランティアとして協力。
⑧ その他この会の目的を達成するため、必要な事業を行う。

会員は静岡県及び自治体が主催する災害ボランティアコーディネーター養成講座を終了した人で、構成されています。
今後とも養成講座に多くの町民が受講され、災害に対する意識の啓発と、コーディネートの基礎知識を学んでいただきたいと願っています。

ボランティア本部　運営体験

小学生防災学習体験

清水町ライオンズクラブ

設立年月日	1970年11月8日
グループの人数	11名
主な活動日時	例会日　毎月第1・3火曜日午後7時～8時30分
主な活動場所	例会場は事務局

活動紹介　（皆様へのメッセージ）

ライオンズクラブは世界205カ国、45,700のクラブ、約133万人の会員を要する世界最大の”社会奉仕”を目的とするNGOです。

清水町ライオンズクラブでは

1．青少年健全育成事業

今年度は、清水西小学校サッカースポーツ少年団・清水町少年野球団育成会にそれぞれ助成金の贈呈を行いました。

2．薬物乱用防止推進運動

湧水祭り・ふれあい広場・サントムーン等でキャンペーン活動。

3．献眼・献腎・献血事業の推進

毎年ふれあい広場会場に献血車を手配し、献血活動を行っています。

※清水町ライオンズクラブでは共に活動をして下さるメンバーを募集しています。宜しくお願いします。

事務局住所

㊦411-0904

駿東郡清水町柿田211-6ストークハウスグレース103号

TEL・FAX　055-981-0999

フラサークル スイートピー

設立年月日	平成24年3月
グループの人数	６名　（女性のみ）
主な活動日時	毎月第１・第３ 木曜日 午後７時００分～午後８時４５分
主な活動場所	特別養護老人ホーム・町福祉いきいきサロン 町芸術祭

活動紹介　（皆様へのメッセージ）

9年前に、フラダンスで人の心が暖くなればと、小さなボランティア活動から始まりました。皆んなの努力とアロハの心で絶やすことなく皆様と共に踊りとお話しでボランティアを続けています。どこか懐かしい、それでいて新しい音やリズムを聞かせてくれる、そんなハワイアンの曲を耳にすると自然に笑顔が出てくる姿を私たちもうれしく感じています。

子育て応援サークルいちご

設立年月日　２００７年８月

メンバー数　スタッフ：31名　会員：親子およそ２００組（２０１９年４月現在）

会費　未就園児のいるご家庭：月１００円　未就園児のいないご家庭：無料　※保険料別途

活動日程　未就園児・就園児・小学生・母親・家族を対象とした様々な企画を月５回～１０回程度
（詳細は毎月配信される「いちご通信」にて案内します）

活動場所　清水町・沼津市など、周辺市町の施設や公園等

活動内容　人と人との出会い、絆づくりを大切にした「一期一会」のいちごを名前の由来と目的とし、子育て中のママ（いちごスタッフ）が自身の子育て経験を活かして企画、運営。
　地域の親子が心も体も元気になれる居場所づくり、「あったらいいな」に応える企画をそれぞれの対象（未就園児・就園児・小学生・母親・家族）に合わせて提供しています。

季節のイベント（お花見）

家族イベント（流しそうめん）

親子クッキング（パン作り）

ママ向け講座（アロマ）

親子遊び（リトミック）

親子遊び（ベビーマッサージ）

《問い合せ先》

電話番号　０９０－１６２０－６３３７

メールアドレス　ichigostaff@yahoo.co.jp

ブログ　http://ichigoichie.i-ra.jp/

劇団　れんげ草

グループの人数　５名
会　　費　５００円（一ヶ月）
活　動　日　時　毎月２回
活　動　場　所　清水町防災センター

オリジナル台本や昔話をアレンジした『ワッハッハ』と笑えるお芝居を中心として清水町、三島市・沼津市函南町などの老人施設や子供会上演しています。

歌、ダンス、楽器演奏の音楽 SHOW も豊富

役者・楽器演奏者はもちろん、小道具･音響写真撮影等、サブメンバーとしてお手伝いしていただける方もお気軽にお問い合わせください。

メンバー募集中！

劇団事務局　　TEL・FAX　055-973-5392
ﾒｰﾙ　　gekidan.rengeso@hotmail.co.jp
ﾌﾞﾛｸﾞ　http://ameblo.jp/gekidanrengeso