

清水町 社協だより



「社協」は、社会福祉協議会の略称です。

「清水町社協だより」は、清水町社会福祉協議会が実施している事業やイベント、地域福祉に関するお知らせなどを掲載しています。



夏休み期間中、小学生を対象とした点字講座を開催し、町内在住の講師から点字を楽しく学びました。

清水町社会福祉協議会のマスコットキャラクター名前決定

社協だよりNo.135やホームページ等で6月～7月にかけて、清水町社会福祉協議会のマスコットキャラクターの名前を募集しました。

たくさんの応募の中から『**カッキー**』に決定いたしました。

ご応募いただいた皆さま、ありがとうございました。

今後、カッキーは、社協が主催するイベントやホームページ等で活躍していく予定です。



社協の情報発信中!

下記からアクセス出来ますので、是非ご覧下さい。

清水町社協



で検索



ホームページ



facebook

最新のお知らせは、社会福祉協議会ホームページで更新しています。



令和5年度歳末たすけあい助成金のご案内

～町民の皆様から寄せられる歳末たすけあい募金から、以下の項目に該当し、支援を必要とする世帯に助成する制度です～

対象となる世帯 ※ 施設入所、長期入院、通学のために自宅外に居住している人は除く。

項目 ① 次のすべての項目に該当しますか？

<input type="checkbox"/>	令和5年9月30日現在から支給時まで、清水町に居住している。
<input type="checkbox"/>	世帯全員の町県民税が本年度非課税である。 申請の際には非課税証明書(証明書発行手数料1通300円)が必要となります。 世帯分離、2世帯住宅、同一敷地内離れ住宅でも同一世帯として扱います。
<input type="checkbox"/>	生活保護を受給していない。
<input type="checkbox"/>	民生委員児童委員の継続的な支援を必要としている。

はい

いいえ

該当しない

項目 ② 次のいずれか1つに該当しますか？

<input type="checkbox"/>	常時介護が必要な要介護者(要介護4・5)のいる世帯
<input type="checkbox"/>	世帯全員が満65歳以上の高齢者世帯
<input type="checkbox"/>	障害者手帳を取得している障がい児・者のいる世帯 (身体障害者手帳1・2級、療育手帳A・B、精神保健福祉手帳1・2級)
<input type="checkbox"/>	指定難病患者への特定医療費助成受給者のいる世帯
<input type="checkbox"/>	児童扶養手当(全額)受給世帯
<input type="checkbox"/>	就学援助制度認定世帯

はい

いいえ

該当しない

該当する

申請方法 別紙「歳末たすけあい助成金申請書」および「申請書に記載の添付書類」を用意して、清水町社会福祉協議会の窓口へ直接提出してください。

※ 代理の方(親族のみ可)が申請される場合は、身分証明書をご持参してください。

※ 申請時に簡単な聞き取りをいたしますので、郵送、FAX、Eメールによる申請は受け付けていません。特別な事情により申請のお手続きが困難な方は、下記までご相談ください。

受付期間 令和5年10月2日(月)～10月31日(火) 受付時間: 平日午前8時45分～午後5時

※ 締切り日を過ぎての申請はできませんので、ご注意ください。

助成金額 今年度の募金実績と申請件数により助成金の金額が決定されます。

助成方法 審査により助成が決定した世帯には、担当地区の民生委員児童委員が直接お届けします。

交付予定時期 12月中旬～下旬

その他 申請書に記載された個人情報や添付書類は本事業の目的以外には使用いたしません。書類に不備、申請内容に虚偽が認められた場合は無効になります。

申請に関する提出書類は返却いたしません。

書類取得に関する費用は全て申請者の自己負担となります。

提出・問合せ先 社会福祉法人 清水町社会福祉協議会 事務局 ☎ 055-981-1665
〒411-0903 清水町堂庭221-1 清水町福祉センター内

清水町協賛マスコットキャラクター
「カッキー」



令和4年度 清水町社会福祉協議会事業報告

近年の私たちを取り巻く社会環境は、技術の進歩により生活の利便性が向上する一方、少子高齢化、単身高齢者の増加、ライフスタイルの多様化と生活様式が変化し、社会環境の変化による家庭や地域の連帯感の希薄化が、児童虐待や引きこもり問題、認知症高齢者、生活困窮者、ヤングケアラーの増加に影響していると思われる。

加えて、長引くコロナ禍やロシアのウクライナ侵攻による経済の低迷、国際社会の緊張、物価の高騰など、日常生活は厳しさを増しております。

このような社会状況の中、令和4年度の清水町社会福祉協議会では、地域福祉活動において、市民後見人・生活支援サポーター・災害ボランティアコーディネーターの養成、生活困窮者に係る生活福祉資金償還に関する相談支援、シニア世代のパソコン教室等高齢者の居場所づくりの推進など新規事業に対し、積極的に取り組むとともに、平成30年度から推進してきた第5次清水町社協地域福祉活動計画が最終年度であったことから、平成30年度から令和4年度までの5年間の事業を振り返り、評価検証を行ったうえで、新たに第6次清水町社協地域福祉活動計画を策定しました。

また、福祉センター会館管理事業、地域包括支援センター事業、放課後児童健全育成事業ほか、町からの受託業務及び就労継続支援B型事業の経営事業においても円滑な運営を行い、住民の社会福祉の増進とサービスの向上に努めました。

なお、居宅介護支援事業所及びホームヘルプサービス事業所については、令和4年度をもって廃止しました。長い間、ご利用いただきありがとうございました。

令和4年度 資金収支計算書

収入

支出

勘定科目	(単位:円)		勘定科目	(単位:円)	
	予算現額	決算額		予算現額	決算額
会費収入	3,523,000	3,521,420	人件費支出	153,454,000	152,267,560
寄附金収入	400,000	330,993	事業費支出	24,261,000	23,423,308
経常経費補助金収入	33,369,000	33,367,524	事務費支出	27,110,000	25,057,476
受託金収入	73,432,000	73,623,508	就労支援事業支出	4,150,000	3,835,103
事業収入	60,000	54,000	共同募金配分金事業費支出	620,000	620,000
負担金収入	0	67,056	助成金支出	3,374,000	3,372,150
介護保険事業収入	16,634,000	16,943,171	その他の支出	38,000	37,248
老人福祉事業収入	26,800,000	26,858,500	固定資産取得支出	542,000	541,200
児童福祉事業収入	20,632,000	20,956,000	積立資産支出	7,000	970
就労支援事業収入	4,150,000	3,985,988	予備費	8,945,000	0
障害福祉サービス等事業収入	38,975,000	38,034,347	当期末支払資金残高	119,275,102	132,372,253
受取利息配当金収入	12,000	2,046			
その他の収入	168,000	161,613			
固定資産売却収入	660,000	660,000			
前期末支払資金残高	122,961,102	122,961,102			
合計	341,776,102	341,527,268	合計	341,776,102	341,527,268

令和4年度 財産目録及び貸借対照表

一財産目録一

一貸借対照表一

令和5年3月31日現在(単位:円)

令和5年3月31日現在(単位:円)

資産の部		負債の部	
勘定科目	金額	勘定科目	金額
流動資産	134,907,607	流動負債	11,254,767
現金預金	114,997,905	事業未払金	1,361,118
事業未収金	16,798,823	預り金	36,085
未収補助金	2,800,000	職員預り金	952,878
貯蔵品	606	賞与引当金	8,904,686
商品・製品	156,156		
原材料	29,117		
短期貸付金	125,000	負債合計	11,254,767
固定資産	101,665,281		
基本財産	1,000,000		
定期預金	1,000,000		
その他の固定資産	100,665,281		
車輻運搬具	807,041		
器具及び備品	827,915		
権利	74,984		
財政調整基金積立資産	47,387,295		
人件費積立資産	43,507,281		
備品等購入積立資産	7,060,745	資産合計	236,572,888円
社会福祉整備基金積立資産	1,000,020	負債合計	11,254,767円
資産合計	236,572,888	差引純資産	225,318,121円

勘定科目	金額	勘定科目	金額
流動資産	134,907,607	流動負債	11,254,767
現金預金	114,997,905	事業未払金	1,361,118
事業未収金	16,798,823	預り金	36,085
未収補助金	2,800,000	職員預り金	952,878
貯蔵品	606	賞与引当金	8,904,686
商品・製品	156,156		
原材料	29,117	負債の部合計	11,254,767
短期貸付金	125,000	基金	47,387,295
固定資産	101,665,281	財政調整基金	47,387,295
基本財産	1,000,000	国庫補助金等特別積立金	701,655
定期預金	1,000,000	国庫補助金等特別積立金	701,655
その他の固定資産	100,665,281	その他の積立金	51,568,046
車輻運搬具	807,041	人件費積立金	43,507,281
器具及び備品	827,915	備品等購入積立金	7,060,745
権利	74,984	社会福祉整備基金積立金	1,000,020
財政調整基金積立資産	47,387,295	次期繰越活動増減差額	125,661,125
人件費積立資産	43,507,281	次期繰越活動増減差額	125,661,125
備品等購入積立資産	7,060,745		
社会福祉整備基金積立資産	1,000,020		
資産の部合計	236,572,888	純資産の部合計	225,318,121
		負債及び純資産の部合計	236,572,888

この社協だよりは共同募金の配分金で発行しています。



令和5年度 社協会費・日赤会費のお礼

本年度も社会福祉協議会の会費及び日赤会費募集につきまして5月から9月にわたり、町内の皆様にご協力いただきありがとうございました。

社協会費は地域福祉や在宅福祉など、町内福祉活動活性化のための事業費の一部として活用させていただきます。

また、日赤会費は静岡県支部を通じ、災害援護事業をはじめ国際活動、救護法等の講習、奉仕団活動、高齢者福祉事業、青少年赤十字事業、血液事業、医療事業等の活動に役立てられます。

社協会費納入内訳

(単位:円)

区名	納入世帯数	金額
玉川	236	82,500
新宿	489	171,150
伏見	1,560	546,000
八幡	480	168,000
本長沢	251	87,850
長沢	571	200,000
柿田	903	316,050
堂庭	223	78,000
久米田	436	152,600
戸畑	120	42,000
的場	228	79,800
湯川	400	140,000
上徳倉	1,514	530,000
中徳倉	519	181,650
下徳倉	1,049	367,150
外原	466	163,100
卸団地		105,000
合計	9,445	3,410,850

日赤会費納入内訳

(単位:円)

区名	納入世帯数	金額
玉川	165	82,500
新宿	489	244,500
伏見	1,560	780,000
八幡	480	240,000
本長沢	251	125,500
長沢	500	250,000
柿田	903	451,500
堂庭	222	111,000
久米田	436	218,000
戸畑	120	60,000
的場	228	114,000
湯川	420	210,000
上徳倉	1,500	750,000
中徳倉	519	259,500
下徳倉	1,049	524,500
外原	233	116,500
その他		48,000
合計	9,075	4,585,500

社協会費・日赤会費特別寄付者ご芳名

敬称略・順不同

- | | | | | |
|--|---|--|---|--|
| <ul style="list-style-type: none"> 玉川 栗田家具センター(株) ホームアシスト 株式会社インダリンク 株式会社ホンドカーズ静岡 ゆきひこ歯科医院 新宿 株式会社三協紙器 山本寝具店 ヤマコー(株) おおしる歯科医院 カメヤ食品(株) 株式会社若川住建 駿東化成工業(株) モードながさわ(株) 石垣醤油(株) 小林三業(株) 株式会社岩崎米穀 静岡県中小企業労務協会 板倉こうじ製造所(株) 進東産業(株) 石垣珈琲(株) 杉山医院 田子の月伏見店 伏見 近物レックス(株) 株式会社渡辺製作所 リースキン高島 澤村梱包商事(株) 株式会社丸元紙業 株式会社カルナー・カルシン アクロナイネン(株)沼津工場 株式会社西神技研 株式会社イノヤ製作所 株式会社吉川製作所 株式会社サクンローラ | <ul style="list-style-type: none"> 八幡 株式会社美咲ケアサービス アマカス製作所 株式会社日設技研 株式会社アマノ釣具 株式会社山二電機製作所 稲玉内科クリニック サンコー防炎(株) 中里歯科医院 しんあい歯科医院 株式会社吉川資源 高橋製材所(株) かつ 望月センイ産業 セブンイレブン三島伏見店 鈴木モーターズ さきかわ歯科医院 崎川医院 株式会社崎ゼンリン東海 キクチメカネ駿東店 株式会社大野商店 大東紡エステート(株) スルガ銀行清水町支店 株式会社二公製作所 高橋商会 エステートやまだ 株式会社創建 バーバー-TANAKA 島田産婦人科 アキラ薬局 清水スキンクリニック やくち内科・循環器科クリニック 高橋土建 静岡銀行清水町支店 株式会社上田塗装店 株式会社二栄自動車 オオカワ電気 | <ul style="list-style-type: none"> 柿田 株式会社柿田製作所(株) 東静造園土木(株) 丸芳製作所(株) 株式会社高橋鍍金工業 株式会社柿田川医院 株式会社三須建設 株式会社小林建築事務所 金沢鉄工所 キャナリィ・ロウ柿田川店 株式会社士屋オート 清泉クリニック整形外科 杉沢歯科医院 岡村記念病院 クボタフラワーズ(株) 秋元クリーニング商会 飯田部品工業 沼津酸素工業(株) 東海金属工業(株) 東海物産(株) 川崎製作所 久保田熔接工業(株) 沼津高圧ガス産業(株) 東レプラスチック精工(株) 株式会社山土建 堂庭 蓮華寺 丸井油店(株) 株式会社伊丹印刷 カズマタ家具(株) 石川商事(株) 株式会社水戸 株式会社ルバリー 株式会社山本 ハートフィールド うつつみ整骨院 (医)マルサト つかだ医院 富士伊豆農業協同組合 | <ul style="list-style-type: none"> 泉企業(株) 華社会保険労務士事務所 久米田 株式会社久澤工業 株式会社エスアイジー フジトク(株) 株式会社遠藤電設 エテルナ(株) 遠藤クリニック 株式会社富士冷熱 戸畑 株式会社アキモ造園 ペ・ド・ノンヌ (福)育清会 柿田川ホーム 的場 (福)湧泉会 かわせみ 株式会社藤工業所 湯川 三喜サイクル商会 イチカワプランニング 上徳倉 渡辺歯科医院 イコルネ 石井動物クリニック 薬袋内科クリニック 三島精機(株) 共進製作所(株) エクセル工業(株) 株式会社岩崎組 飯田商事(株)徳倉給油所 グリーンゴルフセンター 青春接骨院 大津製菓 | <ul style="list-style-type: none"> 明進 大鳥居介護支援事業所 サンケン工務店(株) 森島デンタルクリニック 中徳倉 沼津信用金庫徳倉支店 下徳倉 アノン美容室 株式会社原製作所 岩崎製作所(株) 株式会社小泉工務店 株式会社駿河石油 猛士水産 静城産業(株) ハラエンジニアリング(株) 外原 株式会社大洋精密機械工業 株式会社岐大工業 名倉建設(株) 太陽自動車(株) 青島会計事務所 卸団地 社会保険労務士法人労務協会 株式会社クラ |
|--|---|--|---|--|



ありがとうございました。

受付期間 令和5年10月2日(月)～10月31日(火) 受付時間:平日 午前8時45分～午後5時

令和5年度 歳末たすけあい助成金申請書

受付日 民生No.	10/	No.
申請日	令和5年10月	日

社会福祉法人清水町社会福祉協議会 会長 宛

フリガナ		生年月日(年齢)	明治・大正・昭和・平成 年 月 日()
申請者 (世帯主)氏名			

住所	(〒411-) 清水町
----	-----------------

電話番号		携帯電話番号	
------	--	--------	--

世帯構成	続柄	氏名	生年月日(年齢)	職業/学校
世帯主		同上	同上	
			()	
			()	
			()	
			()	
			()	

対象世帯 (該当欄に○)	以下の項目①のすべてに該当し、 項目②のいずれか1つ以上に該当する世帯が対象。	添付書類 (添付書類の□にレ点)
-----------------	--	---------------------

項目① 全てに該当 すること	A	令和5年9月30日現在から支給時まで、清水町に居住している世帯	□ 世帯全員の令和5年度 町民税非課税証明書 ※ 中学生までは不要です。 ※ 発行手数料(1通300円)は 自己負担となります。
	B	世帯全員が町民税非課税である世帯	
	C	生活保護を受給していない世帯	
	D	民生委員児童委員の継続的な支援を必要としている	

項目② いずれか1つ 以上に該当 すること	E	要介護4または要介護5の認定者のいる世帯	□ 介護保険被保険者証(写)
	F	世帯全員が満65歳以上の高齢者世帯	※ 添付書類は項目①のみ
	G	身体障害者手帳1級または2級の取得者のいる世帯	□ 障害者手帳(写)
	H	療育手帳AまたはBの取得者のいる世帯	□ 障害者手帳(写)
	I	精神保健福祉手帳1級または2級の取得者のいる世帯	□ 障害者手帳(写)
	J	指定難病患者への特定医療費助成受給者のいる世帯	□ 特定医療費受給者証(写)
	K	児童扶養手当(全額)受給世帯	□ 児童扶養手当受給者証(写) 受給額が確認できる通帳など(写)
	L	就学援助制度認定世帯	□ 就学援助制度認定証(写)

同意事項
私は事実に基づき、上記の通り申請します。また、貴会が民生委員児童委員に対し情報開示することに同意します。また、助成金交付後に対象外と認められた場合は返還に応じます。

※必ず本人が署名してください 申請者氏名

※この申請書に記載された個人情報や添付書類は、本事業以外に使用いたしません。また、審査結果の可否に関わらず、申請に関する提出物は返却いたしません。申請に関する基準日は令和5年9月30日とします。

歳末たすけあい助成事業は、町民の皆様からの募金を財源として事業を実施しています。



広がれ

ボランティアの輪

清水町ボランティア連絡会活動紹介 第1弾

給食ボランティアさわやか

★私たちは、主に清水町内で開催されている「いきいきサロン」での昼食（お弁当）作りの活動をしています。前日に、献立の材料の購入と下準備をしておきます。
皆様に喜んで食べていただけるような献立を考え、美味しくて、栄養価のあるものを食べやすくし、心をこめて作っています。



フラダンスサークルスイートピー

★私たちスイートピーは、清水町商工会で先生から教わり練習しています。活動としては、主に施設で、カラフルな衣装やレイ、髪飾りなどを身に着けて、利用者の皆さんの心が和むよう、明るく楽しくフラダンスを披露しています。
少人数ですが和気あいあいと練習に励み、町の芸術祭等にも参加しています。
心と身体の両方を美しく健康に保つ効果があると言われるフラダンスを始めてみませんか。
活動場所⇒毎週水曜日 19:00～21:00 清水町商工会館 2F



皆さんもボランティア活動に参加してみませんか？



加入方法などの問合せ先：清水町社会福祉協議会

清水町ボランティア連絡会 事務局 ☎055-981-1665

清水町生活支援サポーター ささえ愛事業が始まりました。

社協では、住民参加型在宅福祉サービスとして、会員同士の助けあい活動で誰もが安心して暮らせる福祉のまちづくりの実現を目指し、「清水町生活支援サポーター ささえ愛」事業を6月から開始しました。

“お手伝いできること”

ゴミ出し	掃除	話し相手	手紙の代読
草取り	花・植木の水やり	洗濯干し・取込み	布団干し・取込み
買い物の同行	散歩付添	電球換え	家具の移動

本事業は、高齢者の一人暮らし又は高齢者世帯を対象に利用会員となり、地域のサポーター会員がちょっとした困りごとをお手伝いする有償ボランティア事業です。

現在、ごみ出しや草取りなどを中心に行っています。

できること、できないことなどありますが、気軽にお問合わせください。

主な利用料金

ゴミ出し	1回	100円
生活支援	15分	100円
	30分	200円
	60分	400円

(事前チケット購入制)

また、8月に生活支援サポーター会員になる為の生活支援サポーター養成講座を2日間に渡り開講しました。

サポーター会員には活動に応じて、ゆうすいポイントが付与されます。
(ゴミ出し1回 100ポイント / 生活支援 15分 100ポイントなど)

今後ちょっとしたお手伝いの輪が広がり、住民の皆様がお互い住みやすい町づくりを目指します。

“生活支援サポーター養成講座の様子”



問合せ先：清水町社会福祉協議会 事務局 ☎055-981-1665

報告

赤い羽根共同募金からエアコン整備事業の助成を受けました

柿田川作業所では、今回の助成事業におけるエアコン設置により、労働衛生面での改善、熱中症や不快な気温から守られ、利用者の方が安全に働ける職場となりました。「これまでより過ごしやすい」「作業がはかどる」と当事業所を利用される方々より、お言葉をいただいております。

地域のみなさまのお気持ちを頂戴し、今後、大切に使用させていただきたいと思っております。ありがとうございました。

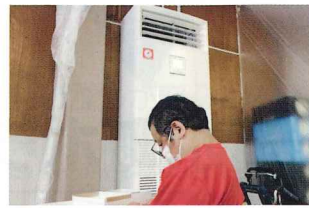

赤い羽根共同募金

令和5年10月1日～12月31日

今年も10月1日から「つながりをたやさない社会づくり～あなたは一人じゃない」をスローガンに赤い羽根共同募金運動が全国一斉に実施されます。

清水町では皆様からお寄せいただいた共同募金の助成金を、「町内5小中学校への福祉教育」「高齢者の居場所づくり」「子ども食堂への支援」「災害ボランティアセンターへの助成」などに活用しています。

今年も皆様のご協力をお願いします。

※共同募金のチラシを折り込んでありますのでご覧ください



開催予告

第43回 清水町ふれあい広場開催のお知らせ

本年度のふれあい広場は、清水町福祉センターで開催します。

- [日 時]** 令和5年11月18日(土)
午前9時30分～12時30分(予定)
- [場 所]** 清水町福祉センター
- [内 容]** 町民と福祉関係者との交流を行います。



※詳細は、11月1日発行予定のチラシをご確認ください。

募集

災害ボランティアコーディネーター養成講座参加者募集

災害時に被災者とボランティアを繋ぐ重要な役割を担う災害ボランティアコーディネーターの養成講座を開催します。講座を修了した方には、静岡県ふじのくに防災に関する知事認定証が交付されます。(希望者のみ)

- [日 時]** 令和5年10月28日(土) 午前9時30分～午後4時
- [会 場]** 清水町福祉センター 1階会議室①
- [対 象]** 町内に在住・在勤・在学又は近隣市町在住で災害ボランティア活動に興味のある高校生以上の方
- [定 員]** 15名(先着順)
- [受 講 料]** 無料
- [申 込 み]** 10月20日(金)までに清水町社会福祉協議会へ電話でお申し込みください。



問合せ先

清水町社会福祉協議会 事務局
☎055-981-1665 (担当: 杉本)

募集

学習支援ボランティア募集

SUNTO-TAGATAスタディ・サポートコンソーシアム
ふじのくに型学びの心育成支援事業

- [内 容]** 宿題や勉強のサポート、コミュニケーションを通じて子どもたちの成長を見守り、支える方を募集しています。
- [日 時]** 毎週水曜日 午後4時～午後8時(年末年始・祭日は除く)
- [会 場]** 清水町福祉センター

問合せ先 青少年就労支援ネットワーク静岡
☎080-9665-4204

相談

あなたのまわりで悩んでいる方はいませんか？
生活に困窮していて、就労意欲のある方と共に考え、必要な支援を実施します。
静岡県から委託を受けて、静岡県生活困窮者自立相談支援事業を実施しています。

問合せ・相談窓口

清水町社会福祉協議会「生活支援・相談センター」
☎055-981-1665

⚠️ ご注意下さい。本紙に掲載されている記事は、内容が変更または中止となる場合があります。

プルタブ・書き損じハガキ・使用済み切手の回収を行っています。福祉センターへご持参ください。